

Vă urează Bun venit la

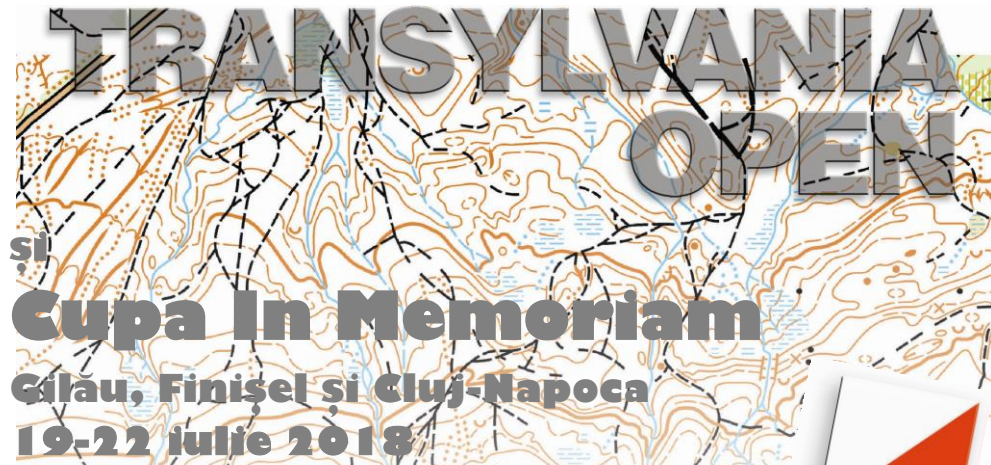

Programul competiției:

Joi,	19 iulie 2018, ora 16	- start Transylvania Open et.1 (MD scurtat)
Vineri,	20 iulie 2018, ora 11	- start Cupa In Memoriam și Transylvania Open et.2 (LD)
Sâmbătă,	21 iulie 2018, ora 10:30	- start Transylvania Open et.3 (MD)
Sâmbătă,	21 iulie 2018, ora 13:30	- premiere Cupa In Memoriam
Duminică,	22 iulie 2018, ora 10	- start Transylvania Open et.4 (MD)
Duminică,	22 iulie 2018, ora 13:30	- premiere Transylvania Open



**Validare, la Secretariatul concursului de la locațiile
Centrului de concurs:**

Joi,	19 iulie 2018, ora 14-15:30	(Gilău - GPS 46.7449, 23.3788)
Vineri,	20 iulie 2018, ora 09-10	(Gilău - GPS 46.7486, 23.3656)
Sâmbătă,	21 iulie 2018, ora 09-10	(Finișel - GPS 46.6692, 23.4262)
Duminică,	22 iulie 2018, ora 08-09	(Făget - GPS 46.7251, 23.5653)

Accesul la competiții / centrul de concurs: Centrul de concurs se mută zilnic. Locul, distanțele față de centrul Clujului, coordonatele GPS pentru parcuri sunt specificate și la **Date tehnice**. Parcați organizat în locurile marcate.
Schițele de acces se găsesc pe www.transilva.ro.
Atenție !

La **Et. 2** parcare **autobuzelor și microbuzelor mari** se va face obligatoriu în parcurile Motelului Gilău. **Autoturismele** vor urma marcajul până la Centrul de concurs (300m).
La **Et. 3** ultima secțiune de drum pietruit, de 800m, de la asfalt până la Centrul de concurs este foarte îngust. Din acest motiv **până la ora 11:00** drumul se va parcurge **numai în sensul Centrului de concurs**. **Autobuzele** vor parca pe drumul asfaltat.

Zona: Teren deluros, relief frământat, cu păduri de foioase și conifere, teren semideschis. Alergabilitate și vizibilitate variabilă, adesea cu vegetație de sol și tufe.

Echipe: Pentru toate etapele se recomandă echipament pentru **protejarea totală a corpului**. Se recomandă și protejarea împotriva **căpușelor și țânțarilor**.

Hărți: Conform semnelor convenționale ISOM 2017. **Atenție la Scara hărților:**

La **Et. 1** este de **1:5.000**, iar echidistanța este de **5m**.
La **Et. 2** este de **1:10.000**, iar echidistanța este de **5m**.
La **Et. 3** este de **1:10.000 / 5m** cu o **porțiune mărită la scara de 1:5000 / 5m**.
La **Et. 4** în mod normal este de **1:10.000** cu echidistanța de **5m**.
Categoriile **M10-M12, M60-M80+, W10-W12, W55-W65+, Open și OPT-SH** au **1:7.500** cu echidistanța de **5m**.
Hărțile au formatul **A4**. Conțin descrierea posturilor și sunt tipărite pe hârtie rezistentă la umezeală. Nu sunt introduse în folii de protecție. Excepție, **Et. 2** categoria **M21E: 2 hărți** sunt introduse într-o singură folie de protecție transparentă deschisă pe latura îngustă.

Sistem de control: Sistemul electronic **Sport Ident**.

Există la fiecare post de control **confeti** pentru **identificarea locului** în cazul dispariției postului. În cazul în care o stație nu funcționează, se compostează în mod obligatoriu pe hartă într-o căsuță prevăzută pentru acest scop.

Marcaje:

Toate etapele: Există marcaj (**alb-albastru de plastic**) de la **Centrul de concurs (CC)** spre **Plecare**. Distanțele sunt specificate la **Date tehnice**.
Marcajul **Sosire – Centrul de concurs** este **alb-roșu de plastic**.
Categoriile de **10 ani**, au marcaj de-a lungul traseelor (**alb-roșu**).
La **Et. 1** în apropierea centrului de concurs, marcajul **CC** spre **Plecare** de culoare **alb-albastru** intersectează traseul marcat pentru **MW10** de culoarea **alb-roșu**.

Puncte răcoritoare:

La Centrul de concurs: în fiecare zi. La plecare și pe traseu **NU** se oferă apă.

Punct de prim ajutor se află la **Centrul de concurs**.

Toalete ecologice sunt instalate în **apropierea Centrului de concurs** din etape.

PLECAREA se face din țarcuri. Purtarea **numărului de start** primit la validare este obligatorie. Listele de start, folii de protecție A4 pentru hărți și descrierea suplimentară a posturilor de control vor fi expuse în zona startului. Organizatorii **nu asigură** materiale pentru fixarea descrierii posturilor și nici transportul la Centrul de concurs al bagajelor/hainelor.

La toate etapele prezentarea se face cu două minute înainte de start.

Concurentul se prezintă când **ceasul** primului țarc afișează **timpul său de plecare** din **lista de start**. În primul țarc arbitrii efectuează **verificarea** SI-cardului și a timpului de plecare pentru fiecare concurent. Fiecare concurent în mod obligatoriu efectuează ștergerea informațiilor de pe SI-cardul propriu prin stația **CLEAR** și verifică ștergerea prin stația **CHECK**.

Timpul de plecare va fi dat de stația **START** în momentul introducerii SI-cardului. Hărțile vor fi luate de către concurenți **după** start. Culoarul marcat până la postul K (triunghiul de pe hartă) trebuie parcurs **obligatoriu**. Concurentul răspunde de **alegerea corectă** a hărții corespunzătoare categoriei la care concurează.

SOSIREA: Introducerea SI-cardului în stația **FINISH** este **obligatorie**. La **Et. 2** și **Et. 4** Sosirea și stația **FINISH** nu este la Centrul de Concurs. Citirea SI-cardului se face în **Centrul de concurs** (**Et. 2** la 150m/-20m , **Et. 4** la 300m/15m diferență de nivel). Nu se părăsește masa arbitrilor până la clarificarea tuturor problemelor ivite. Hărțile de concurs **NU** se colectează. Apelăm la **FAIR PLAY**-ul concurenților.

Concurenții care abandonează traseul **sunt obligați** să se prezinte la masa arbitrilor, în caz contrar vor **fi sancționați** pentru **provocarea acțiunii de căutare**.

Demontarea traseelor după orele:

Et. 1: **18:45** ; Et. 2 : **15:00** ; Et. 3 : **14:00** ; Et. 4: **13:30**

Festivitatea de premiere:

Sâmbătă, 21 iulie 2018, ora **13:30** premiere **Cupa In Memoriam 2018 -ed. 18** (în apropierea Centrului de Concurs). Vor fi premiate de **Pro Orientare Cluj** primele 3 locuri de la etapa 2, de vineri.

Duminică, 22 iulie 2018, ora **13:30** premiere **Transylvania Open 2018 -ed. 17**. Vor fi premiate de **C.S. TranSilva Cluj** primele 3 locuri, prin însumarea timpilor de la cele **patru etape**.



Participarea la concurs se face pe proprie răspundere! Responsabilitatea participării concurenților minori cade în sarcina tutorelui legal, a însoțitorului și nu a organizatorilor!

Asigurarea și viza medicală cade în sarcina participanților!

Prin validare, se acceptă de către concurenți toate regulile și răspunerile specificate în acest Buletin!

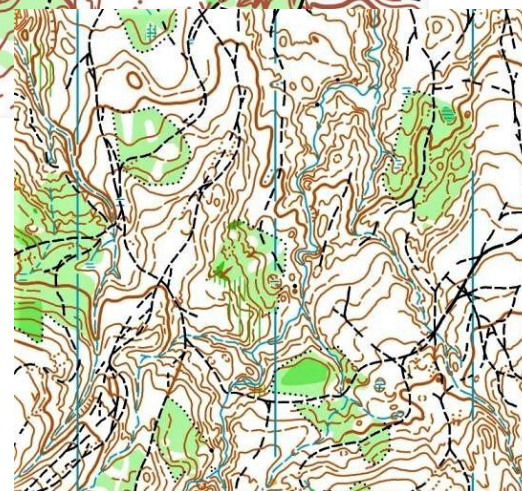
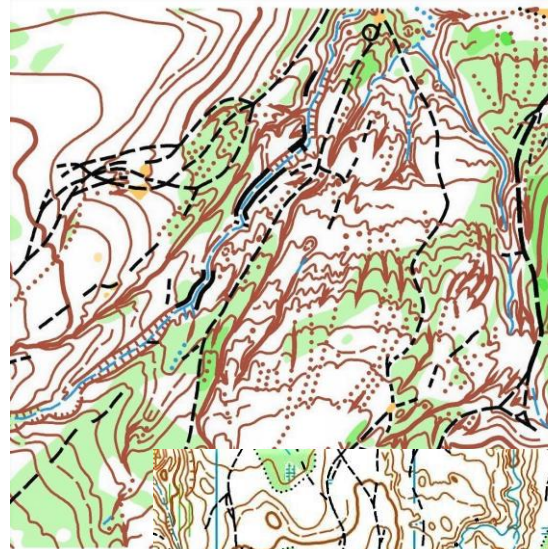

PRIMĂRIA ȘI CONSILIUL LOCAL
CLUJ-NAPOCA



— — — — —
VISIT CLUJ
The Heart of Transylvania

www.transilva.ro

www.orientering.ro

www.fro.ro