

Federația Română de Orientare
Direcția Jud. pentru Sport și Tineret Cluj
Asociația Jud. de Orientare Cluj
C.S. Transilva Cluj

Vă urează Bun venit la

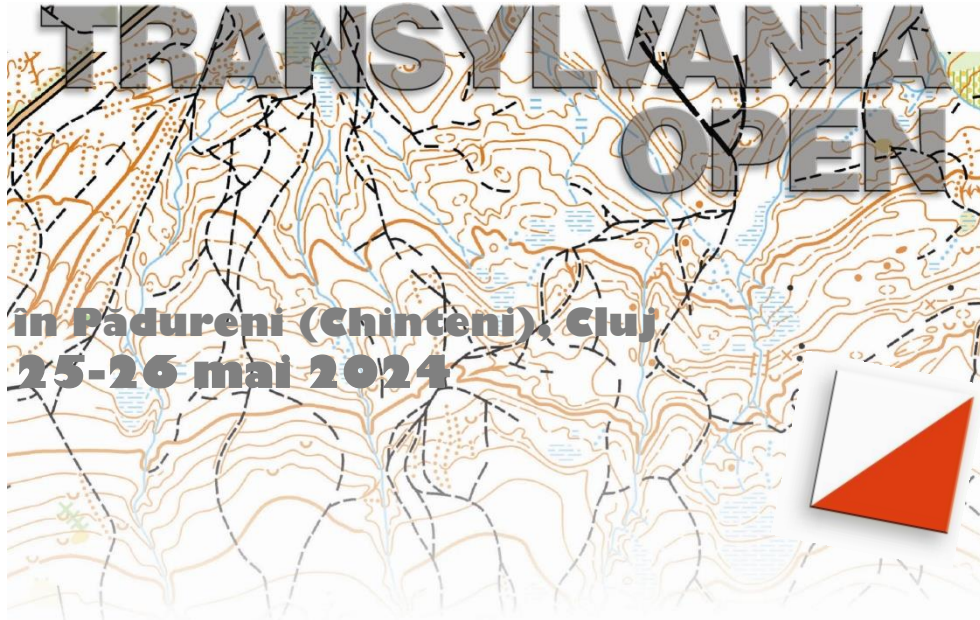

Programul competiției:

Sâmbătă, 25 mai 2024, ora **11** - start **Transylvania Open et.1 (MD)**
Duminică, 26 mai 2024, ora **10** - start **Transylvania Open et.2 (LD)**
+ **Selecție lot național tineret + juniori**
Duminică, 26 mai 2024, ora **13:30** - premiere **Transylvania Open**

Validare, la Secretariatul concursului de la sosire:

Sâmbătă, 25 mai 2024, ora **09-11** (Pădureni - GPS **46.8630, 23.6000**)
Duminică, 26 mai 2024, ora **08-10** (Pădureni - GPS **46.8630, 23.6000**)

Accesul la competiții / centrul de concurs:

Locul, distanțele față de centrul Clujului, coordonatele GPS pentru parcări sunt specificate la **Date tehnice**. **Schițele de acces** se găsesc pe www.transilva.ro.

Parcați organizat în locurile marcate. Accesul se face în sens unic. Se parchează pe 4 rânduri puțin **oblic**, pentru a facilita ieșirea.



Păstrarea curățeniei este **OBLIGATORIE**. Vă rugăm să vă luați **gunoiul** la plecare. În zona de desfășurare a concursului este **INTERZIS fumatul și aprinderea focului**.

Zona:

Teren deluros, relief frământat, cu păduri de foioase și conifere, teren semideschis. Alergabilitate și vizibilitate variabilă, adesea cu vegetație de sol și tufe. Datorită complexității ridicate a terenului, pentru a arăta detalii semnificative de contur, în unele cazuri sunt utilizate două linii ajutoare de nivel. Pe teren sunt o mulțime de găuri de vulpe. Doar cele mai semnificative sunt afișate pe hartă.

Trasee/Echipare:

Informații despre trasee: Liniile de conexiune între posturi fac mai multe bucle și pot fi lungi. Ele se pot încrucișa sau pot trece prin postul de control. Liniile au fost întrerupte în aceste părți. Aveți grijă de ordinea corectă a posturilor, care sunt în număr mare. Pentru toate etapele de pădure se recomandă echipament pentru **protejarea corpului**. Se recomandă și protejarea împotriva **căpușelor și țânțarilor**.

Hărți: Atenție la Scara hărților:

Et.1 Scara hărților este de **1:7.500/5m**.

Et.2 Scara hărților este de **1:10.000/5m**. Categoriile cu scara de **1:7.500/5m** sunt specificate la **Date tehnice**. Traseele pentru categoriile **M21E**, **W21E**, **M40** sunt tipărite pe **doua fete** ale hartiei. (ex: prima parte este **M21E-a** și a doua este **M21E-b**).

Hărțile au formatul **A4**. Conțin descrierea posturilor și sunt tipărite pe hârtie rezistentă la umezeală. Nu sunt introduse în folii de protecție.

Sistem de control: Sistemul electronic Sport Ident.

La ambele etape se folosește sistemul **AIR+**.

Există la fiecare post de control **confeti** pentru **identificarea locului** în cazul dispariției postului.

Marcaje:

Categoriile de **10 ani**, au marcaj de-a lungul traseelor (**alb-roșu de plastic**).
Există marcaj (**alb-albastru de plastic**) de la **Centrul de concurs (CC)** spre **Plecare**.
Marcajul **et.1** de la **Sosire** spre **Centrul de concurs** este hârtie creponată **galben/portocaliu**. Distanțele sunt specificate la **Date tehnice**.

Puncte răcoritoare:

Numai la Sosire. La plecare și pe traseu **NU** se oferă apă, excepție fiind **Et. LD**, unde se oferă apă în locul **marcat pe hartă**.
Colectăm **numai peturile și paharele** de unică folosință.

Punct de prim ajutor se află la **Centrul de concurs**.

Toalete ecologice sunt instalate în **apropierea Centrului de concurs** din etape.

PLECAREA se face din țarcuri. Listele de start și descrierea suplimentară a posturilor de control vor fi expuse în zona startului. Organizatorii **nu asigură** materiale pentru fixarea descrierii posturilor și nici transportul la Centrul de concurs al bagajelor/hainelor.

La toate etapele prezentarea se face cu două minute înainte de start.
Concurentul se prezintă când **ceasul** primului țarc afișează **timpul său de plecare** din **lista de start**. În primul țarc arbitrii efectuează **verificarea SI-cardului** și a timpului de plecare pentru fiecare concurent. Fiecare concurent în mod obligatoriu efectuează ștergerea informațiilor de pe SI-cardul propriu prin stația **CLEAR** și verifică ștergerea prin stația **CHECK**, respectiv **activarea SIAC**-lui.
Verificarea activării se face prin **SIAC Test**.
Timpul de plecare va fi dat de stația **START** în momentul introducerii SI-cardului.
Hărțile vor fi luate de către concurenți **după** start. Concurentul răspunde de **alegerea corectă** a hărții corespunzătoare categoriei la care concurează. Culoarul marcat până la postul K (triumghiul de pe hartă, lampion pe teren) trebuie parcurs **obligatoriu**.

SOSIREA: Introducerea SI-cardului în stația **FINISH** este **obligatorie**. La **etapa1** Sosirea și stația **FINISH** nu este la Centrul de Concurs. Citirea SI-cardului se face în **Centrul de concurs** (distanța de la Finish în **Et.1: 800 m/60 m** pe marcaj **galben/portocaliu**). Nu se părăsește masa arbitrilor până la clarificarea tuturor problemelor ivite. Hărțile de concurs **NU** se colectează. Apelăm la **FAIR PLAY**-ul concurenților.
Concurenții care abandonează traseul **sunt obligați** să se prezinte la masa arbitrilor, în caz contrar vor **fi sancționați pentru provocarea acțiunii de căutare**.

Demontarea traseelor după orele:

MD: **14:00** ; LD : **14:00**

Festivitatea de premiere:

Duminică, 26 mai 2024, ora **13:30** premiere **Transylvania Open 2024 -ed. 23**. Vor fi premiate de **C.S. TranSilva Cluj** primele 3 locuri, prin însumarea timpilor de la cele **două etape**.



Participarea la concurs se face pe proprie răspundere! Responsabilitatea participării concurenților minori cade în sarcina tutorelui legal, a însoțitorului și nu a organizatorilor!
Asigurarea și viza medicală cade în sarcina participanților!

Prin validare, se acceptă de către concurenți toate regulile și răspunerile specificate în acest Buletin!

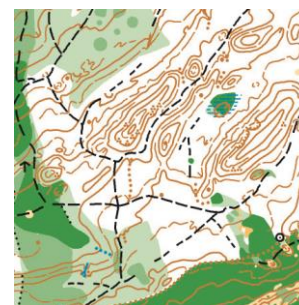

www.transilva.ro

www.orienteing.ro



www.fro.ro